

Arbejde på afspærrede el-systemer

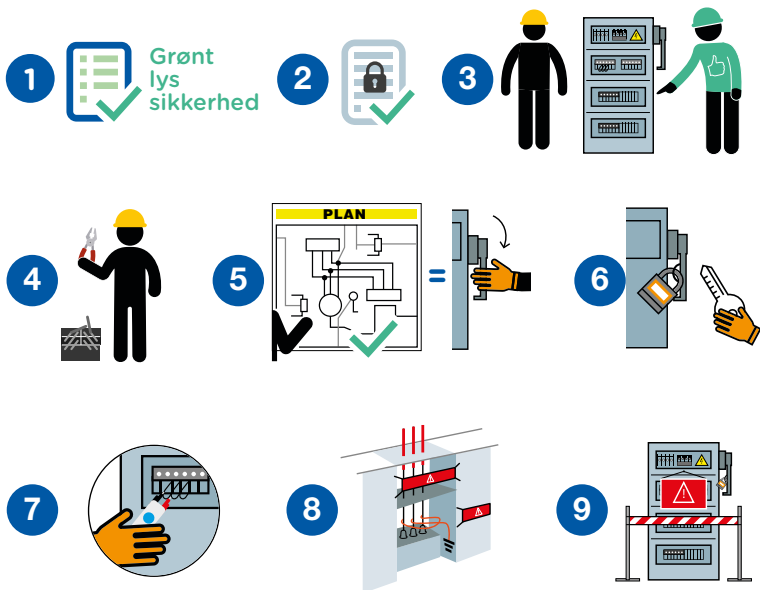

Der er indtruffet **11 dødsulykker** i firmaet forbundet med arbejde på afspærrede el-systemer i løbet af de sidste 10 år.



Arbejde på afspærrede el-systemer



Juni 2022

Sted _____ Dato _____
Relevant virksomhed _____ Tilladelse nr. _____

JA NEJ IKKE RELEVANT

PUNKTER DER SKAL KONTROLLERES

- 1** Er der blevet foretaget en «Grønt lys sikkerhed»-kontrol?
- 2** Har en repræsentant for arbejdsholdet modtaget en godkendt afspærringstilladelse vedrørende til det arbejde, der skal udføres?
- 3** Er det kredsløb eller udstyr, som indgrebet skal udføres på, blevet identificeret på stedet af en bemyndiget person og i nærvær af en repræsentant for arbejdsholdet?
- 4** Bærer de medarbejdere, der udfører aktiviteten, korrekt PPE til opgaven?
- 5** Er afspærringerne sat i den position, der fremgår af det godkendte isoleringsskema/-kort (originaldokumenter til rådighed på et særligt sted)?
- 6** Er afspærringerne låste og taggede?
- 7** Er den afbrudte energitilførsel blevet tjekket af en bemyndiget person i nærvær af repræsentanten for arbejdsholdet?
- 8** Er der blevet lavet jordforbindelse/kortslutning på alle lederne, herunder nullederen?
- 9** Er faren fra eventuelle naboelementer under spænding blevet anmærket, og er der indført beskyttelsesanordninger?

Antal JA/relevante punkter: _____ / _____ (_____ %)

Kommentarer _____

Navn _____ Virksomhed _____

Underskrift _____