

# Работа на оборудовании с изоляцией энергоресурсов

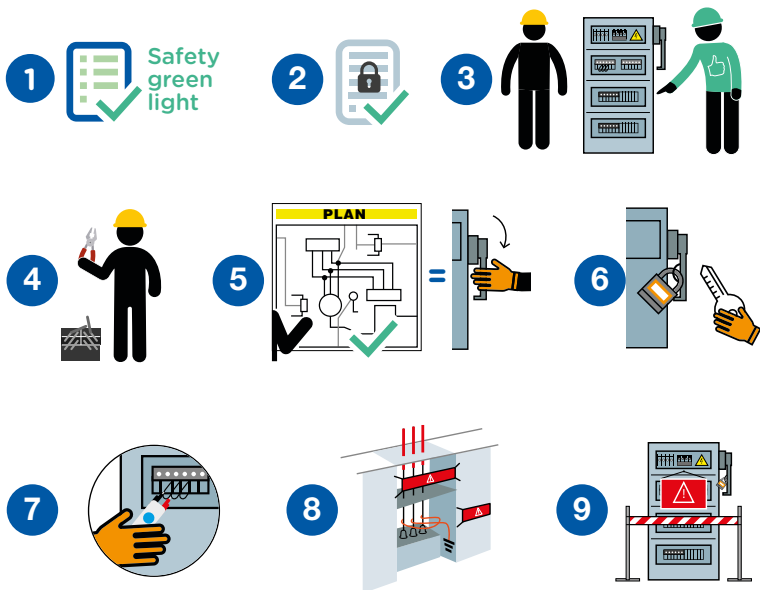

**11 несчастных случаев со смертельным исходом** в связи с работами на оборудовании под напряжением и/или давлением за последние 10 лет в Компании.



# Работа на оборудовании с изоляцией энергоресурсов



Июль 2022

Место \_\_\_\_\_ Дата \_\_\_\_\_

Вовлеченная компания \_\_\_\_\_ № наряда-допуска \_\_\_\_\_

ДА НЕТ Н/п

## ПРОВЕРЯЕМЫЕ МОМЕНТЫ

- |                       |                       |                       |          |  |
|-----------------------|-----------------------|-----------------------|----------|--|
| <input type="radio"/> | <input type="radio"/> | <input type="radio"/> | <b>1</b> | Была выполнена проверка «Зеленый свет - безопасность»?   |
| <input type="radio"/> | <input type="radio"/> | <input type="radio"/> | <b>2</b> | Представитель рабочей бригады получил утвержденный(ые) сертификат(ы) изоляции для оборудования, где должны выполняться работы?   |
| <input type="radio"/> | <input type="radio"/> | <input type="radio"/> | <b>3</b> | Контур или оборудование для работ идентифицирован на месте уполномоченным лицом в присутствии представителя рабочей бригады?   |
| <input type="radio"/> | <input type="radio"/> | <input type="radio"/> | <b>4</b> | Задействованные работники надели подходящие специальные СИЗ?   |
| <input type="radio"/> | <input type="radio"/> | <input type="radio"/> | <b>5</b> | Отключающие/отсекающие устройства находятся в положении, указанном на утвержденной схеме / чертеже изоляции (с оригиналами документов можно ознакомиться в специально отведенном месте)? |
| <input type="radio"/> | <input type="radio"/> | <input type="radio"/> | <b>6</b> | Отключающие/отсекающие устройства заблокированы и обозначены / проэтикетированы?   |
| <input type="radio"/> | <input type="radio"/> | <input type="radio"/> | <b>7</b> | Проверка отсутствия напряжения выполнена уполномоченным лицом и предъявлена представителю рабочей бригады?   |
| <input type="radio"/> | <input type="radio"/> | <input type="radio"/> | <b>8</b> | Заземление / замыкание накоротко выполнены на всех токопроводниках, включая нейтраль?  |
| <input type="radio"/> | <input type="radio"/> | <input type="radio"/> | <b>9</b> | Возможные опасные соседние элементы под напряжением обозначены, обеспечена защита?   |

Степень соответствия (количество ДА/применимых пунктов) / ( %)

Комментарии \_\_\_\_\_

Ф.И.О. \_\_\_\_\_ Предприятие \_\_\_\_\_

Подпись \_\_\_\_\_